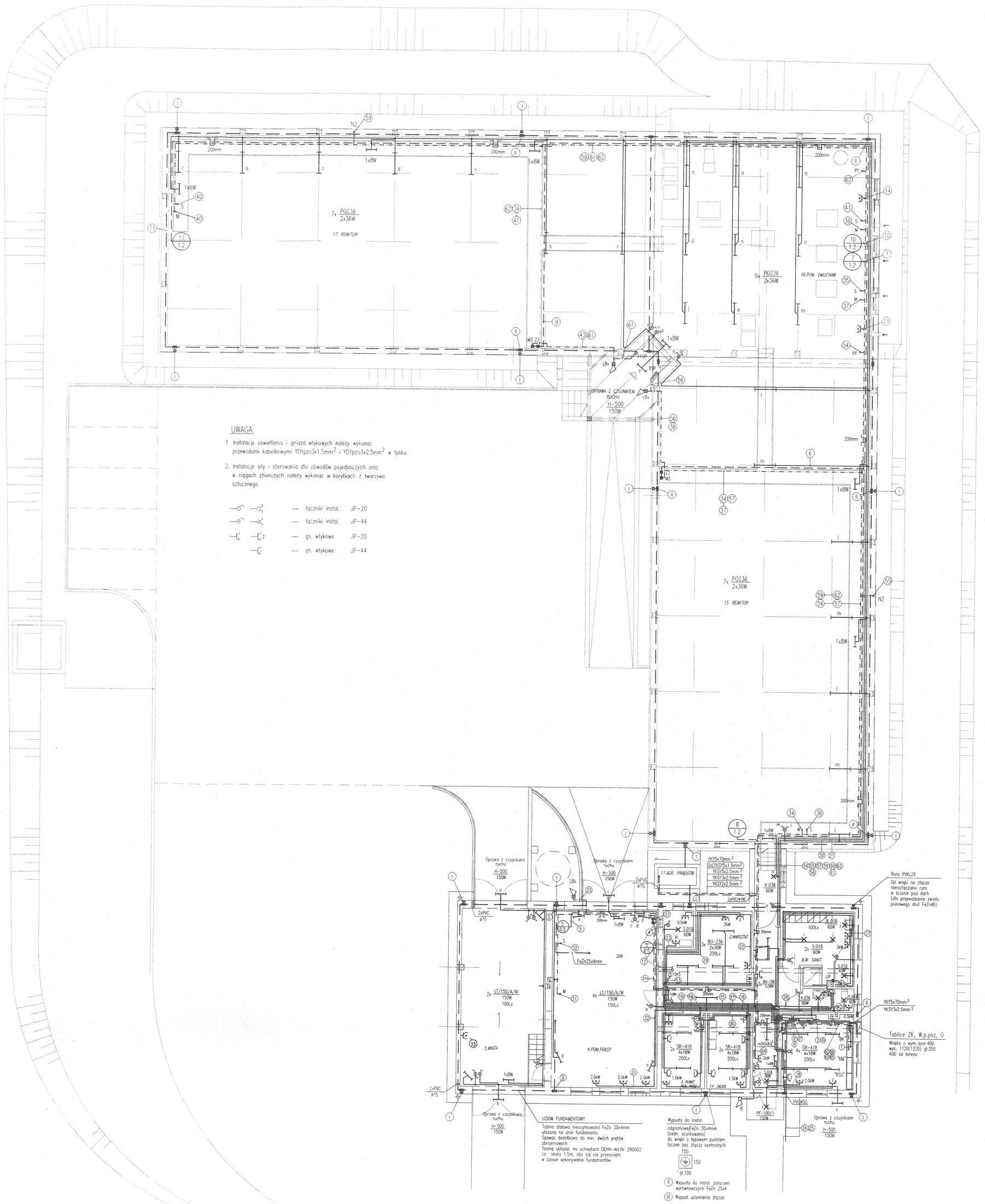

UWAGA:

1. Instalacje oswietlenia i gniazd wtykowych należy wykonac przewodami kabelkowymi YDYpzo3x1.5mm² i YDYpzo3x2.5mm² w tynku.
2. Instalacje siły i sterowania dla obwodów pojedynczych oraz w ciągach zbiorczych należy wykonac w korytkach z tworzywa sztucznego.

— łączniki instal.	JP-20	
— łączniki instal.	JP-44	
— gn. wtykowe	JP-20	
— gn. wtykowe	JP-44	

SYSTEM DODATKOWEJ OCHRONY PRZECIWPORAŻENIOWEJ PRZEZ SZYBKIE SAMOCZYNNE WYŁĄCZENIE ZASILANIA

ZAKŁAD I OBIEKT: OCZYSZCZALNIA ŚIEKÓW w STRÓŻACH				TYTUŁ PROJEKTU: INSTALACJE ELEKTRYCZNE
PROJEKTOWAŁ:	Stanisław Gauca BP-Upr. 137/94			NAZWA RYSUNKU: RZUT PRZYZIEMIA INSTALACJE OGÓLNE, SIŁY I STEROWANIA
OPRACOWAŁ:				
SPRAWDZIŁ:	inż. Krzysztof Mokrzycki upr.nr 219/KW			PROSPIN spółka z o.o.
KIER. PRAC.	inż. Józef Motla			
	BRANŻA: E	STADIUM: P.BUD.	DATA: 03.2009r	SKALA: 1:100 / NR. OBIEKTU: 8097 / NR. RYSUNKU: 59080-2/z