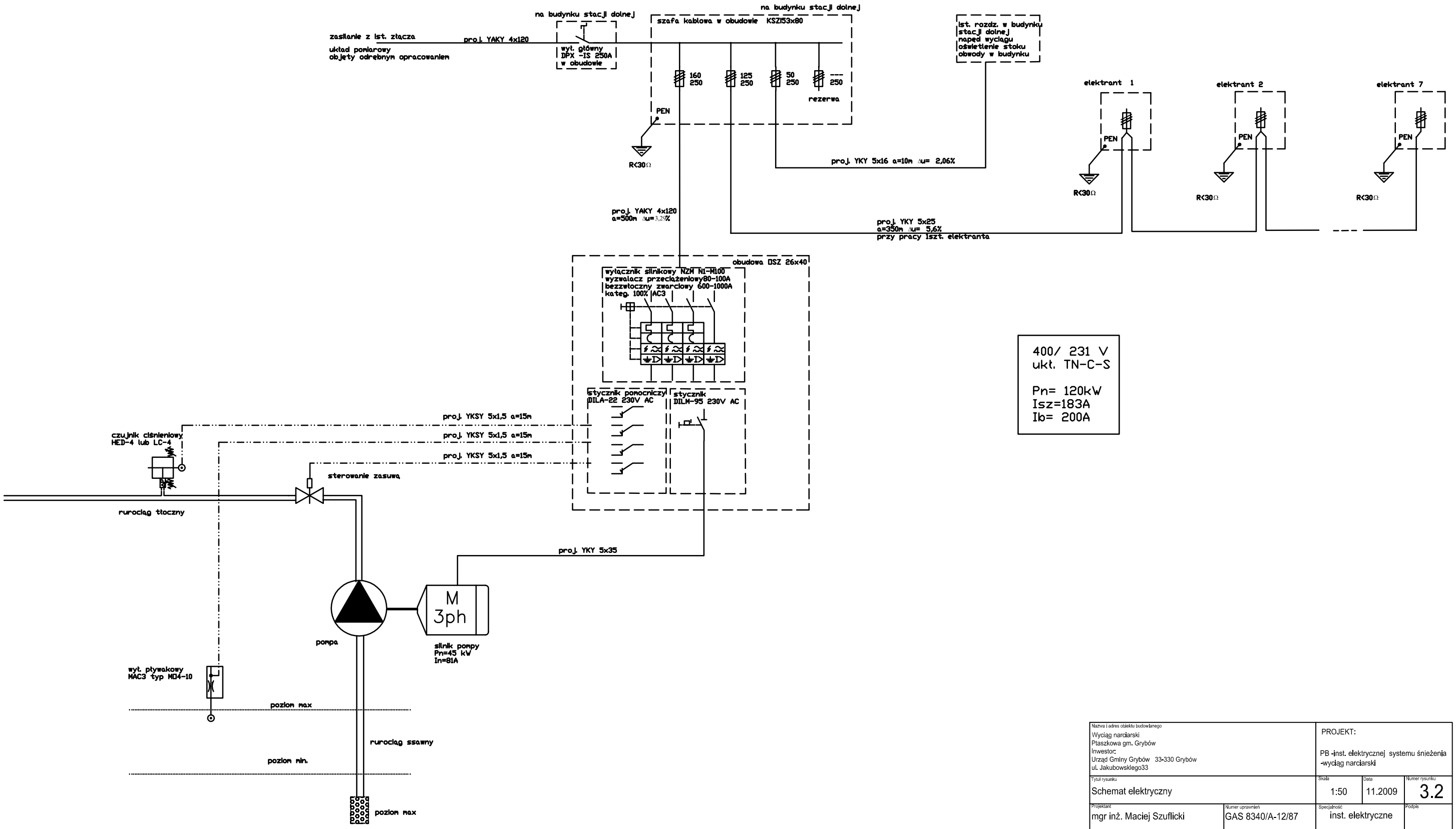

Nazwa i adres obiektu budowlanego Wyciąg narciarski Ptaszkowa gm. Grybów Inwestor: Urząd Gminy Grybów 33-330 Grybów ul. Jakubowskiego33		PROJEKT: PB -inst. elektrycznej systemu śnieżenia -wyciąg narciarski	
Tytuł rysunku Schemat elektryczny		Skala 1:50	Data 11.2009	Numer rysunku 3.2
Projektant mgr inż. Maciej Szuflicki	Numer uprawnień GAS 8340/A-12/87	Specjalność inst. elektryczne	Podpis